

# Gallico Annibale

di Ernesto, nato a Mantova, da Mantova. Tenente medico; moel della comunità israelitica di Mantova (Fonte A).

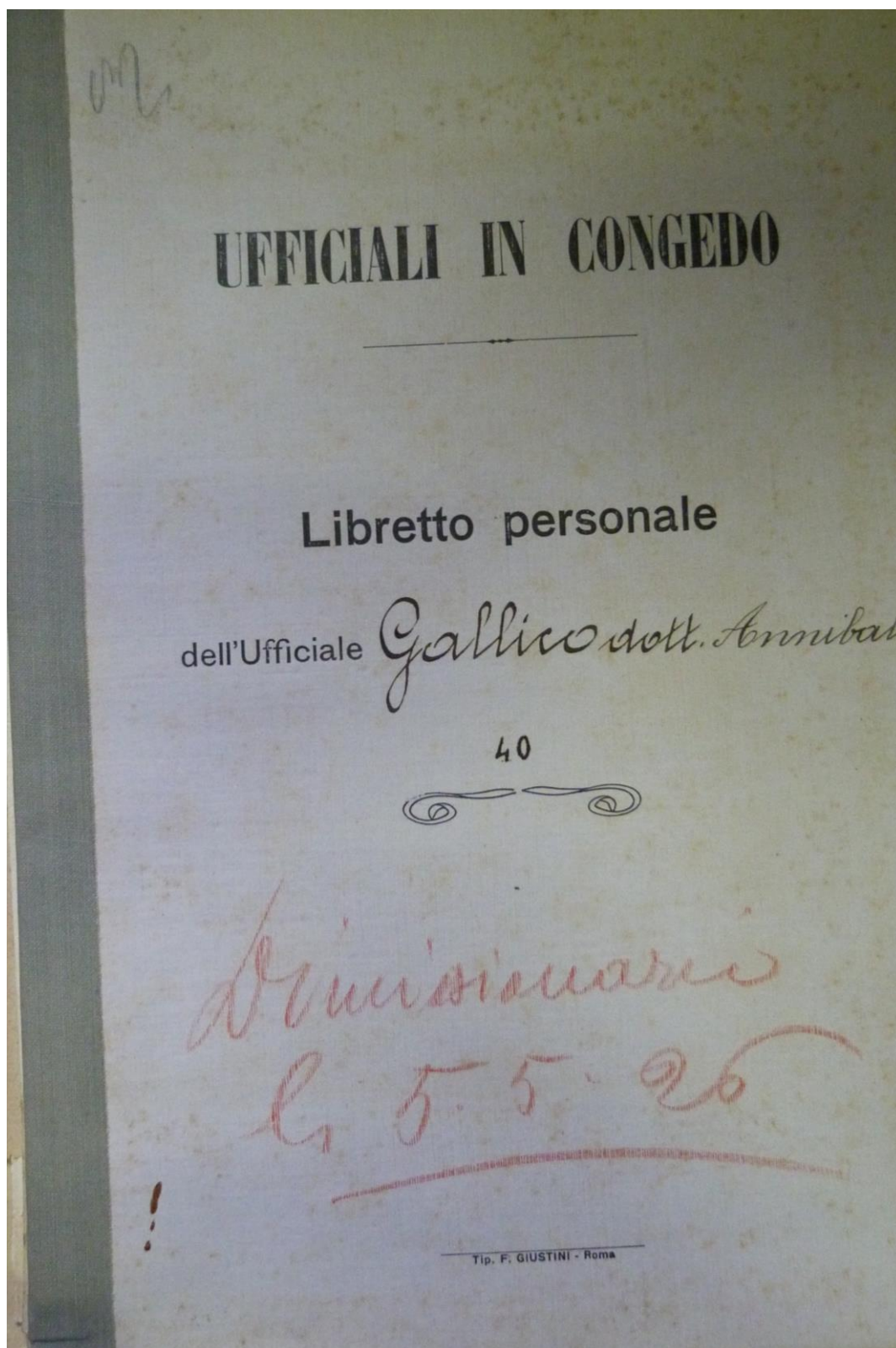

# CROCE ROSSA ITALIANA

## CROCE ROSSA ITALIANA

Numero di Matricola

40

### STATO DI SERVIZIO

di Gallico Dott. Annibale  
figlio del fu Ernesto e della Levi Guappino  
nato il 28 Gennaio 1876 a Mantova Mandamento  
di Mantova Circondario di Mantova  
Provincia di Mantova

### Connotati

Statura 1. 04 capelli neri occhi neri naso regolare  
bocca regolare segni particolari nessuno

### Condizione di famiglia (1)

Celibe

### Servizio prestato nel R. Esercito o nella R. Marina

Distretto militare al quale appartiene Mantova  
Categoria 3.<sup>a</sup> Classe 1876 Corp. ne qual ha servito  
(2) \_\_\_\_\_  
Durata del servizio prestato non prestato mai servizio  
Grado conseguito nessuno  
Variazioni eventuali dopo l'arruolamento nella Croce Rossa Italiana non fu riformato

### Arruolamento nella Croce Rossa Italiana

Nominato il 27 Ottobre 1922 al grado di Medico Assistente  
di 2.<sup>a</sup> classe restando arruolato fino al dì \_\_\_\_\_ 19\_\_\_\_  
ed assegnato al \_\_\_\_\_

(1) Indicare se è celibe, ammogliato o vedovo, se ha figli e quanti.

(2) Se non fa parte del R. Esercito indicarne il motivo.

PRODOTTO

Note personali

di nobiltà \_\_\_\_\_

di accademici e data della laurea *Dotore in Medicina e Chirurgia - 18 Novem. 1901 - Bologna*

professione *Medico Chirurgo*

qualificazioni speciali *lingua francese - Diploma di Ufficiale Sanitario - R. Ufficiale*

e speciali \_\_\_\_\_

posto d'istruzione *Aspirante nella Sezione Chirurgica del Civico Ospedale  
di Mantova*

Onorificenze, campagne, azioni di merito, ferite, lesioni,  
fratture, mutilazioni in guerra od in servizio del R. Esercito o della R. Marina

Onorificenze, campagne, azioni di merito, ferite, lesioni,  
fratture, mutilazioni in guerra od in servizio della Croce Rossa Italiana

diploma commemorativa della guerra 1915-1918.

" ricordo dell'Unità d'Italia.

campagna di guerra 1915.

di tale campagne N°1 (una).

# CROCE ROSSA ITALIANA

## VARIAZIONI MATRICOLARI

DATA		
23	Maggio	915 Chiamato in servizio nel personale della C.R.I. e contemporaneamente collocato fuori quadro e a disposizione della Sanità Militare.
"	"	" Riconosciutogli il grado di Medico Assistente di I <sup>a</sup> classe (Tenente) con D.L. del 16/9/1915.
"	"	" Tale assegnato per mobilitazione al Treno Attrezzato N°7. (Verona), giunto.
"	"	" Giunto in territorio dichiarato in stato di guerra.
16	Agosto	" Tale assegnato all'Ospedale Militare di Mantova.
"	"	" Giunto.
9	Novembre	917 Riconosciutogli il grado di Medico Capo (capitano) con D.L. del 16/6/1918.
1	Gennaio	919 Per effetto del R.D.29/12/1918, N°1981, cessa dal trovarsi in territorio dichiarato in stato di guerra.
18	Febbraio	" Cessa dalla posizione di fuori quadro e a disposizione della Sanità Militare perchè assegnato al Comitato Regionale di Verona della C.R.I.
"	"	" Mandato in congedo.
"	"	" Ha cessato di prestar servizio nella C.R.I. e quindi è venuto a cessare il riconoscimento del grado ai sensi e per gli effetti del R.D.23/5/1915, N°719, modificato dal D.L. del 25/7/1915, N°1162.